Скок-поскок
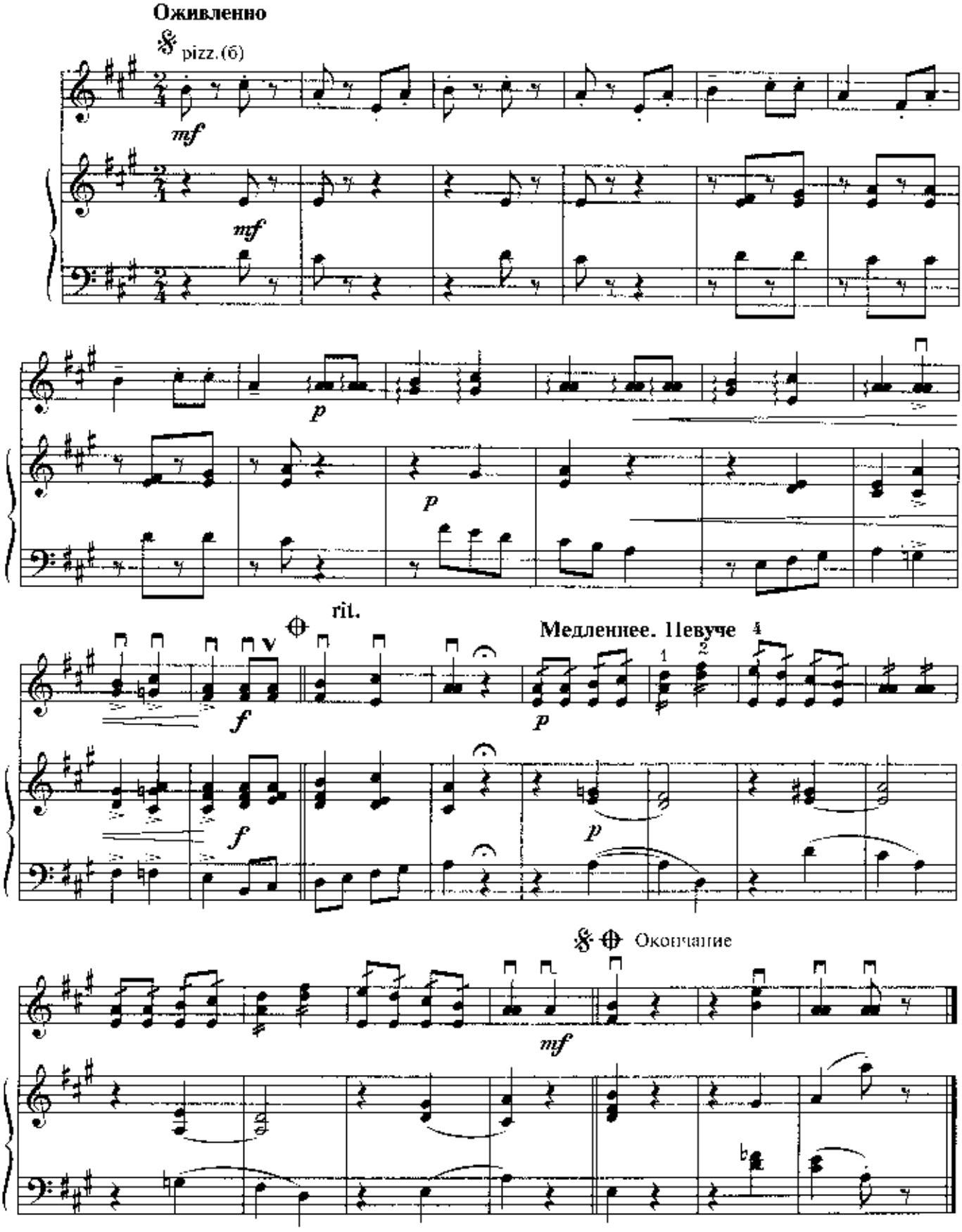
Ю. Слонов
Переложение В. Глейхмана